

**L'interruzione volontaria di gravidanza nelle Marche**  
anni dal 1997 al 2000  
*dati preliminari*

**Tasso di abortività e rapporto di abortività**  
anni dal 1997 al 2000

	1997	1998	1999	2000
Rapporto di abortività (per 1000 nati vivi)	221	221	218	205
Tasso di abortività (per 1000 donne in età 15-49 anni)	7,794	7,903	7,830	7,527
<i>IVG</i>	2.654	2.684	2.655	2.550
<i>DONNE RESIDENTI ALL'1/1 IN ETA' 15-49</i>	340.523	339.602	339.059	338.797
<i>NATI VIVI AL 31/12</i>	11.996	12.154	12.190	12.449

$$\text{Tasso di abortività} = \frac{\text{Casi di IVG nell'anno}}{\text{Donne residenti in età 15-49 all'1/1 dell'anno}}$$

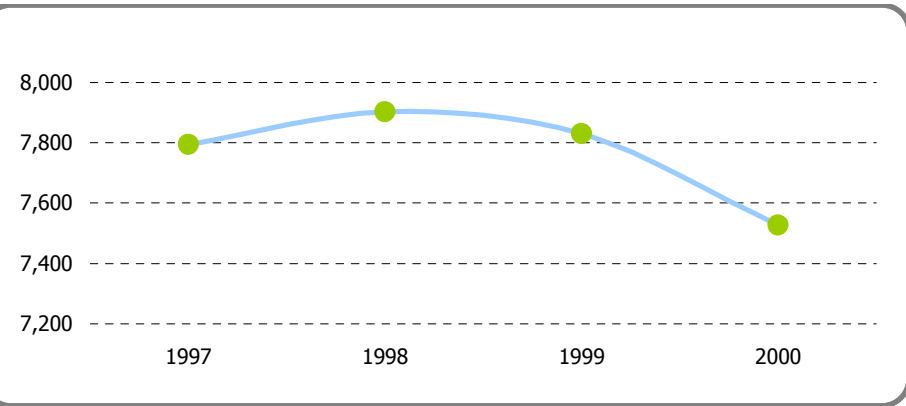

$$\text{Rapporto di abortività} = \frac{\text{Casi di IVG nell'anno}}{\text{Nati vivi nell'anno}}$$

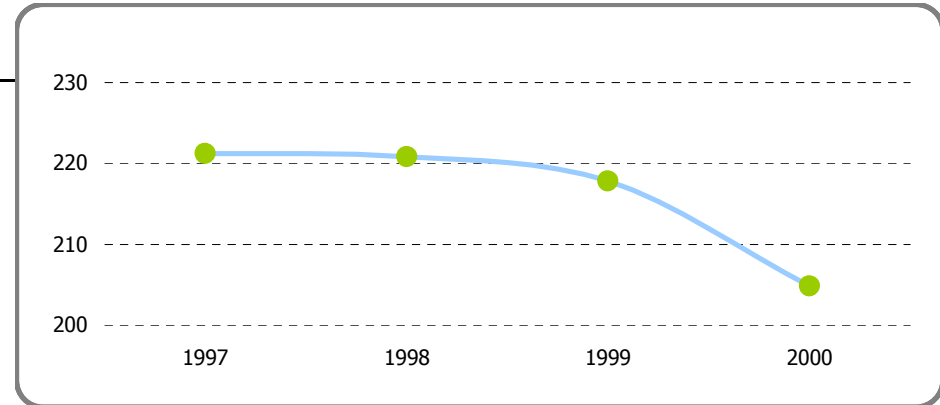

**Casi di IVG per nazionalità della donna**  
anni dal 1997 al 2000

nazionalità	1997		1998		1999		2000	
	n°	%	n°	%	n°	%	n°	%
Italiana	2.378	89,6	2.366	88,2	2.231	84,0	2.098	82,3
Straniera	276	10,4	318	11,8	424	16,0	448	17,6
n.d.	-	0,0	-	0,0	-	0,0	4	0,2
<b>Totale</b>	<b>2.654</b>	<b>100,0</b>	<b>2.684</b>	<b>100,0</b>	<b>2.655</b>	<b>100,0</b>	<b>2.550</b>	<b>100,0</b>

L'andamento del fenomeno presenta una fase di stabilità, con leggero declino nell'ultimo anno

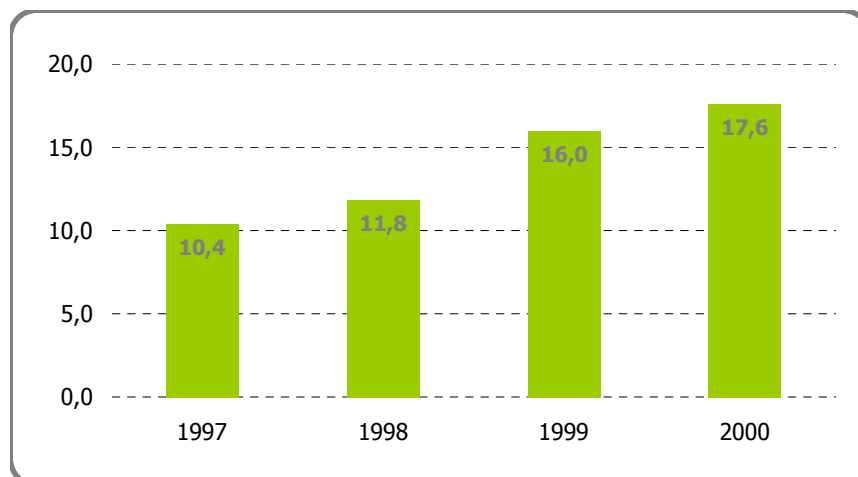
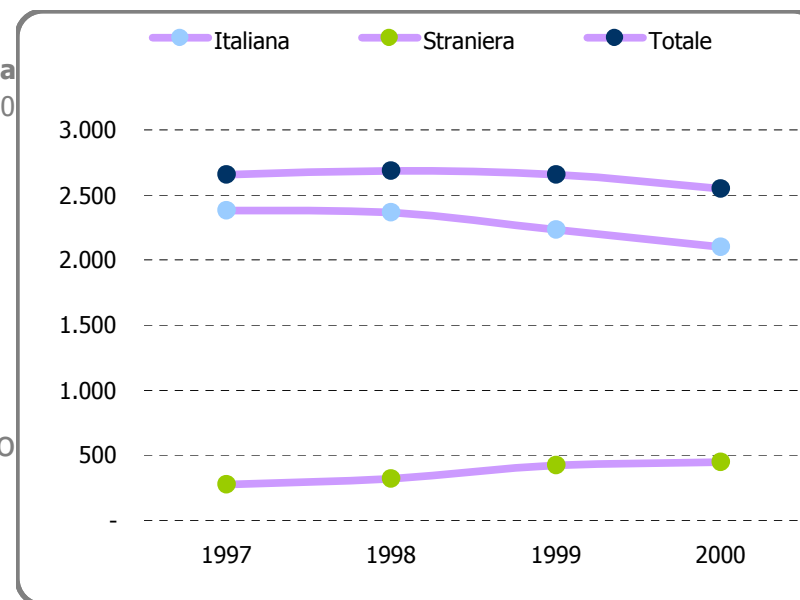

**Percentuale di IVG effettuate da donne di nazionalità straniera**  
anni dal 1997 al 2000

Aumenta l'incidenza dei casi di IVG di donne straniere.

### Casi di IVG effettuate da donne straniere per provenienza

anni dal 1997 al 2000

provenienza delle straniere	1997		1998		1999		2000	
	n°	%	n°	%	n°	%	n°	%
Paesi dell'unione europea (1)	6	2,2	10	3,1	11	2,6	16	3,6
Altri Paesi europei	161	58,3	156	49,1	217	51,2	256	57,1
Africa	49	17,8	74	23,3	99	23,3	84	18,8
Asia	32	11,6	40	12,6	45	10,6	42	9,4
America	28	10,1	38	11,9	52	12,3	50	11,2
<b>Totale</b>	<b>276</b>	<b>100,0</b>	<b>318</b>	<b>100,0</b>	<b>424</b>	<b>100,0</b>	<b>448</b>	<b>100,0</b>

(1) Comprende: Austria, Belgio, Danimarca, Finlandia, Francia, Germania, Grecia, Irlanda, Lussemburgo, Paesi Bassi, Portogallo, Regno Unito, Svezia; esclusa Italia, perché il dato è riferito alle straniere.

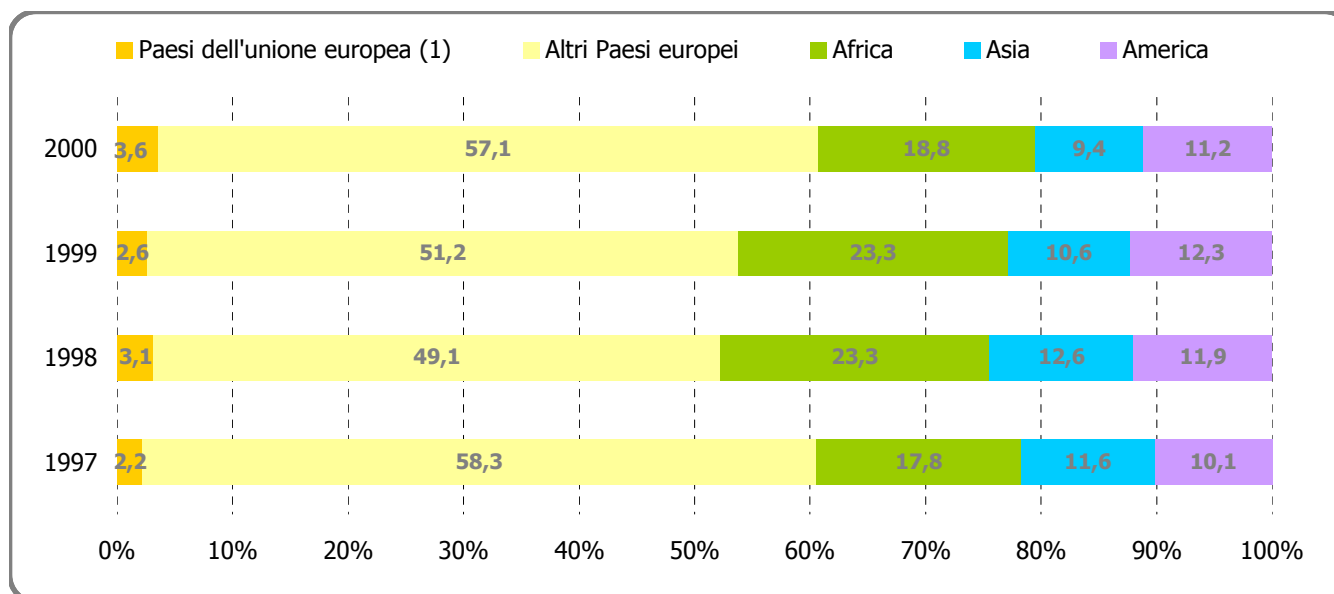

E' in lieve aumento la percentuale dei casi di IVG effettuate da donne provenienti dai paesi dell'unione europea e dai paesi americani.

**Casi di IVG per età della donna**  
anni dal 1997 al 2000

classe d'età	1997		1998		1999		2000	
	n°	%	n°	%	n°	%	n°	%
<18	58	2,2	71	2,6	72	2,7	88	3,5
18-24	690	26,0	677	25,2	673	25,3	650	25,5
25-29	552	20,8	632	23,5	591	22,3	580	22,7
30-34	592	22,3	580	21,6	615	23,2	549	21,5
35-39	486	18,3	497	18,5	463	17,4	455	17,8
40-44	237	8,9	185	6,9	200	7,5	205	8,0
45-49	33	1,2	36	1,3	37	1,4	19	0,7
>49	4	0,2	5	0,2	4	0,2	-	0,0
n.d.	2	0,1	1	0,0	-	0,0	4	0,2
Totale	2.654	100,0	2.684	100,0	2.655	100,0	2.550	100,0

Si mantiene sostanzialmente stabile la composizione dei casi di IVG per classi d'età della donna. Fa registrare un lieve significativo aumento solo la classe delle minorenni.

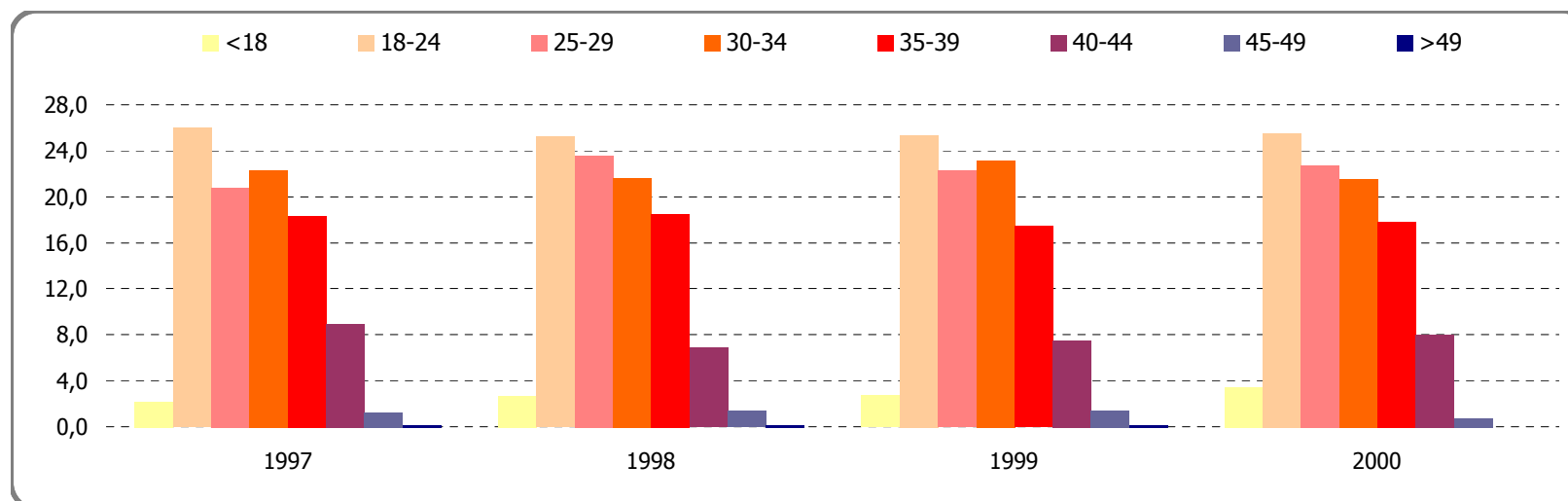

**Casi di IVG per titolo di studio della donna**  
anni dal 1997 al 2000

titolo di studio	1997		1998		1999		2000	
	n°	%	n°	%	n°	%	n°	%
Nessuno o licenza elementare	186	7,0	194	7,2	167	6,3	172	6,7
Licenza media inferiore	1.117	42,1	1.131	42,1	1.081	40,7	1.026	40,2
Diploma o maturità media superiore	1.177	44,3	1.193	44,4	1.215	45,8	1.137	44,6
Laurea o altro titolo universitario	115	4,3	135	5,0	150	5,6	148	5,8
n.d.	59	2,2	31	1,2	42	1,6	67	2,6
<b>Totale</b>	<b>2.654</b>	<b>100,0</b>	<b>2.684</b>	<b>100,0</b>	<b>2.655</b>	<b>100,0</b>	<b>2.550</b>	<b>100,0</b>

anno 1997

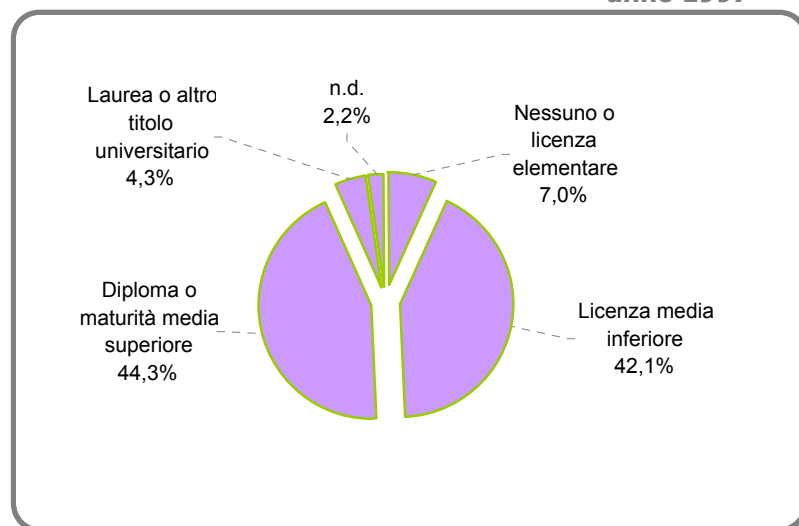

anno 2000

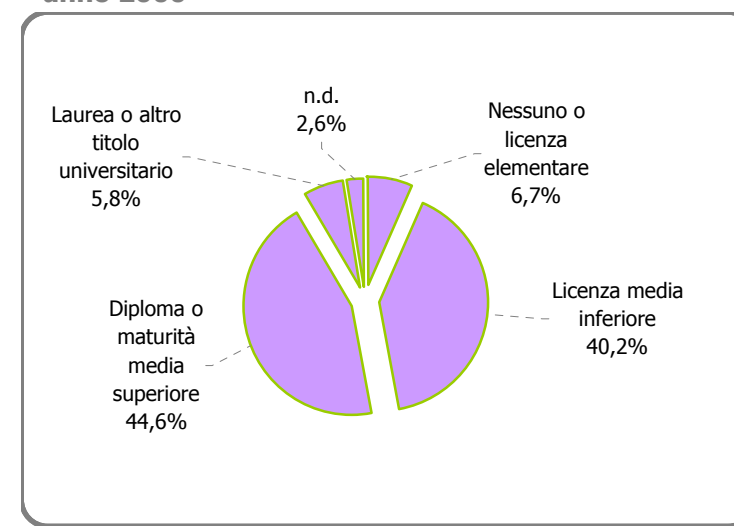

Non si modifica sostanzialmente la  
composizione percentuale dei casi di IVG  
per titolo di studio delle donne

**Casi di IVG per stato civile della donna**  
anni dal 1997 al 2000

titolo di studio	1997		1998		1999		2000	
	n°	%	n°	%	n°	%	n°	%
nubile	1.079	40,66	1.150	42,85	1.159	43,65	1.119	43,88
coniugata	1.430	53,88	1.380	51,42	1.339	50,43	1.271	49,84
separata o divorziata	121	4,56	126	4,69	136	5,12	135	5,29
vedova	12	0,45	11	0,41	4	0,15	11	0,43
n.d.	12	0,45	17	0,63	17	0,64	14	0,55
<b>Totale</b>	<b>2.654</b>	<b>100,00</b>	<b>2.684</b>	<b>100,00</b>	<b>2.655</b>	<b>100,00</b>	<b>2.550</b>	<b>100,00</b>

anno 1997

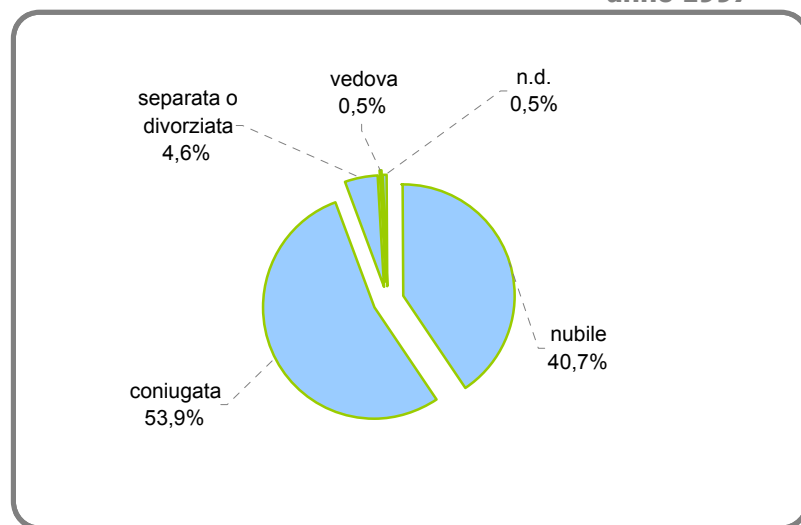

anno 2000

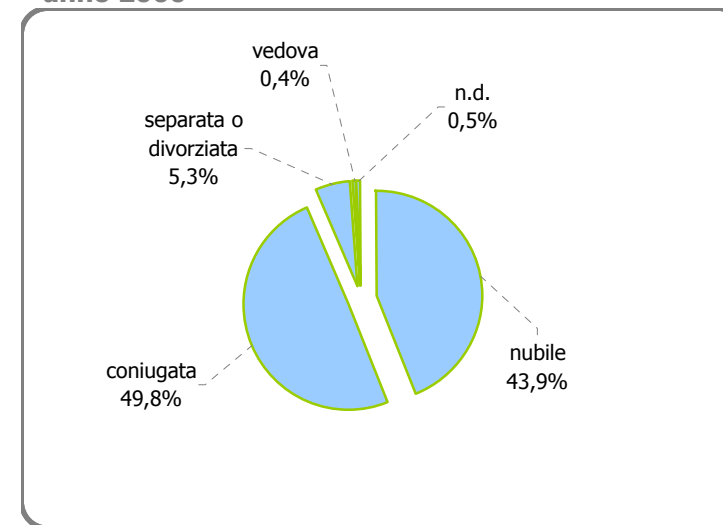

Aumenta la percentuale di casi di IVG  
effettuate da nubili, separate o  
divorziate.

**Casi di IVG per tipo di terapia antalgica**  
anni dal 1997 al 2000

terapia antalgica	1997		1998		1999		2000	
	n°	%	n°	%	n°	%	n°	%
anestesia generale	867	32,7	965	36,0	935	35,2	887	34,8
anestesia locale	1.506	56,7	1.626	60,6	1.668	62,8	1.587	62,2
analgesia senza anestesia	31	1,2	27	1,0	16	0,6	12	0,5
altra	2	0,1	3	0,1	5	0,2	2	0,1
nessuna	204	7,7	11	0,4	7	0,3	40	1,6
n.d.	44	1,7	52	1,9	24	0,9	22	0,9
<b>Totale</b>	<b>2.654</b>	<b>100,0</b>	<b>2.684</b>	<b>100,0</b>	<b>2.655</b>	<b>100,0</b>	<b>2.550</b>	<b>100,0</b>

anno 1997

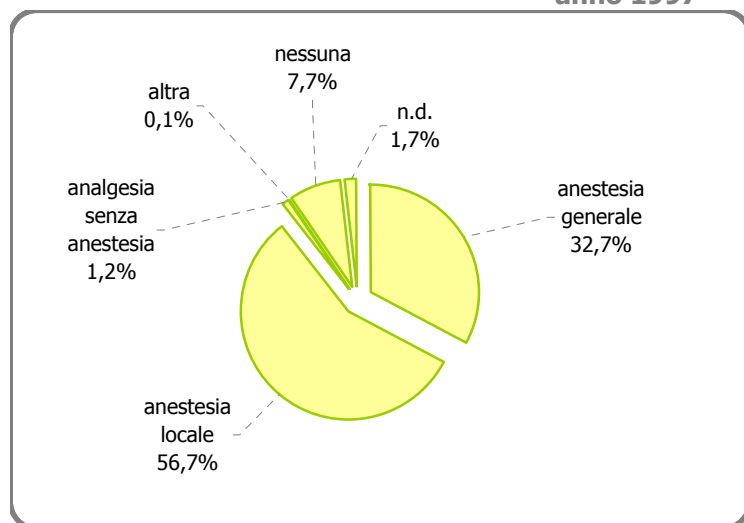

anno 2000

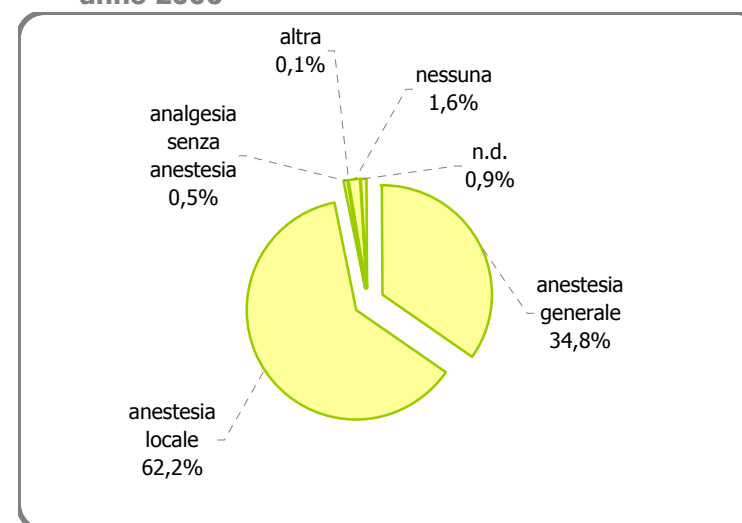

Aumenta la percentuale di casi di IVG effettuati in anestesia locale, a sfavore della percentuale in anestesia generale o in analgesia.



**Casi di IVG per tipo di intervento**  
anni dal 1997 al 2000

terapia antalgica	1997		1998		1999		2000	
	n°	%	n°	%	n°	%	n°	%
raschiamento	66	2,5	148	5,5	259	9,8	144	5,6
metodo di Karman	2124	80,0	2132	79,4	2033	76,6	1981	77,7
altre forme di isterosuzione	193	7,3	180	6,7	189	7,1	384	15,1
altro	226	8,5	197	7,3	166	6,3	20	0,8
n.d.	45	1,7	27	1,0	8	0,3	21	0,8
<b>Totale</b>	<b>2654</b>	<b>100,0</b>	<b>2684</b>	<b>100,0</b>	<b>2655</b>	<b>100,0</b>	<b>2550</b>	<b>100,0</b>

anno 1997

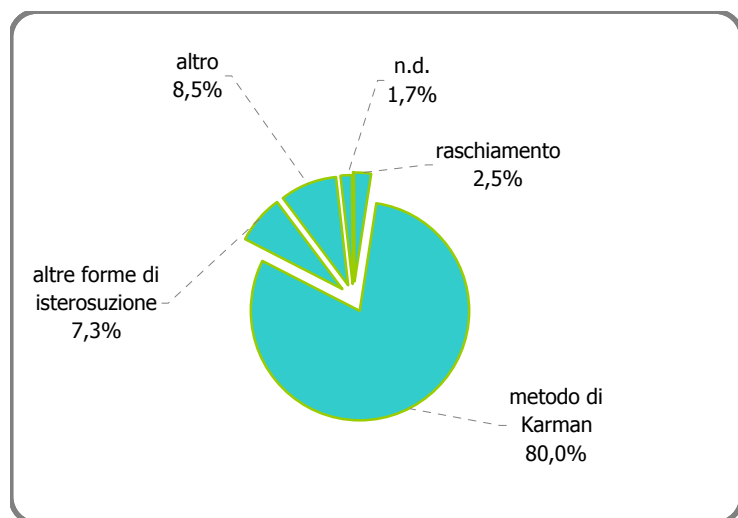

anno 2000

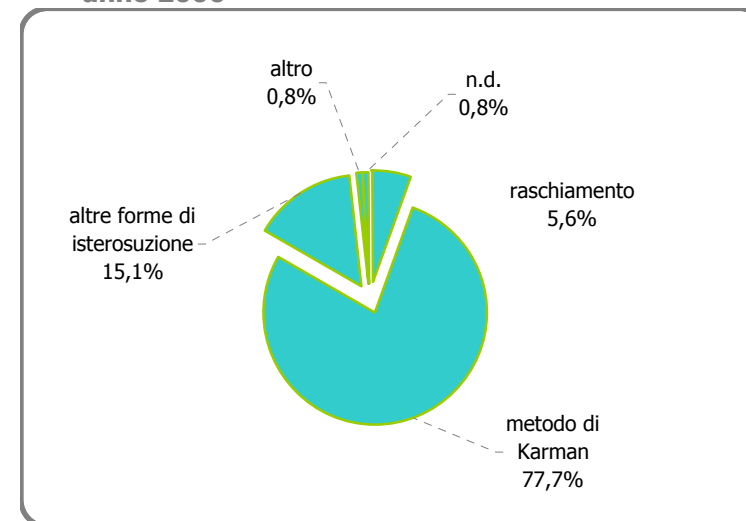

Aumenta la percentuale di casi di IVG effettuati con raschiamento, a sfavore della percentuale effettuata con metodo di Karman o con altre forme di isterosuzione.

**Casi di IVG per tipo di complicazioni**  
anni dal 1997 al 2000

terapia antalgica	1997		1998		1999		2000	
	n°	%	n°	%	n°	%	n°	%
nessuna	2.576	97,1	2.572	95,8	2.610	98,3	2.474	97,0
emorragia	6	0,2	8	0,3	16	0,6	11	0,4
infezione	3	0,1	2	0,1	2	0,1	7	0,3
decesso	-	0,0	3	0,1	-	0,0	1	0,0
altra	2	0,1	1	0,0	1	0,0	14	0,5
n.d.	67	2,5	98	3,7	26	1,0	43	1,7
<b>Totale</b>	<b>2.654</b>	<b>100,0</b>	<b>2.684</b>	<b>100,0</b>	<b>2.655</b>	<b>100,0</b>	<b>2.550</b>	<b>100,0</b>

**anno 1997**

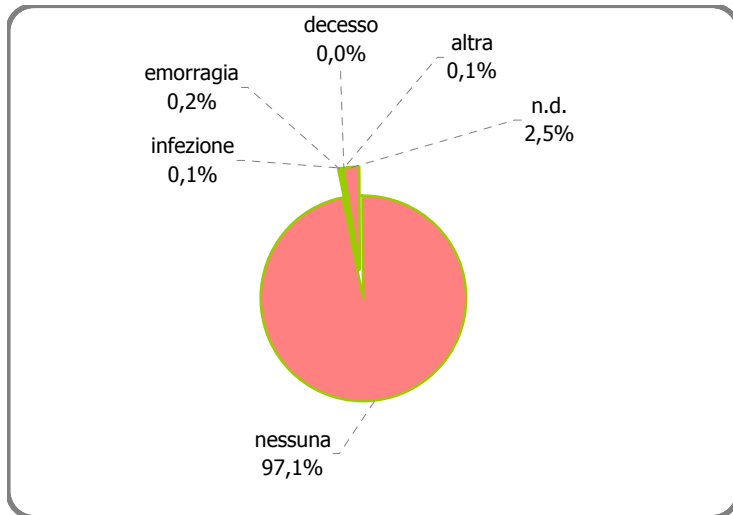

**anno 2000**

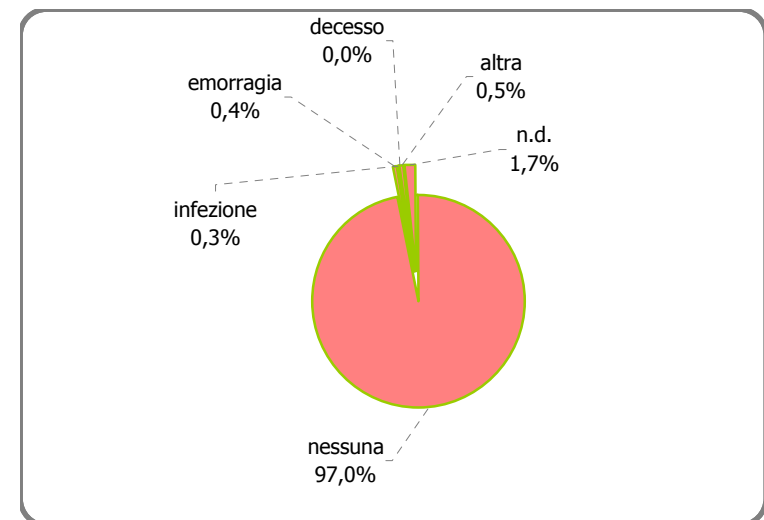

Prevale nel tempo la percentuale di casi di IVG privi di complicazioni successive all'intervento.

### Casi di ivg per nazionalità della donna e per asl

anni dal 1997 al 2000

asl di intervento	1997			1998			1999			2000			n.d.
	Totale	Italiana	Straniera	Totale	Italiana	Straniera	Totale	Italiana	Straniera	Totale	Italiana	Straniera	
asl 1 - pesaro	268	234	34	373	320	53	340	266	74	335	282	52	1
asl 2 - urbino	150	137	13	163	144	19	160	143	17	175	147	28	-
asl 3 - fano	80	66	14	85	73	12	92	69	23	76	66	10	-
asl 4 - senigallia	-	-	-	-	-	-	-	-	-	13	10	3	-
asl 5 - jesi	140	129	11	127	118	9	118	105	13	130	104	26	-
asl 6 - fabriano	30	19	11	37	24	13				17	11	6	-
asl 7 - ancona	443	398	45	490	425	65	552	458	94	523	428	95	-
asl 8 - civitanova	245	199	46	213	184	29	158	130	28	176	135	39	2
asl 9 - macerata	392	333	59	390	308	82	501	372	129	385	278	106	1
asl 10 - camerino	671	647	24	650	622	28	569	540	29	521	471	50	-
asl 11 - fermo	-	-	-	1	1	-	-	-	-	1	-	1	-
asl 13 - ascoli piceno	235	216	19	155	147	8	165	148	17	198	166	32	-
<b>Totale</b>	<b>2.654</b>	<b>2.378</b>	<b>276</b>	<b>2.684</b>	<b>2.366</b>	<b>318</b>	<b>2.655</b>	<b>2.231</b>	<b>424</b>	<b>2.550</b>	<b>2.098</b>	<b>448</b>	<b>4</b>

anno 1997

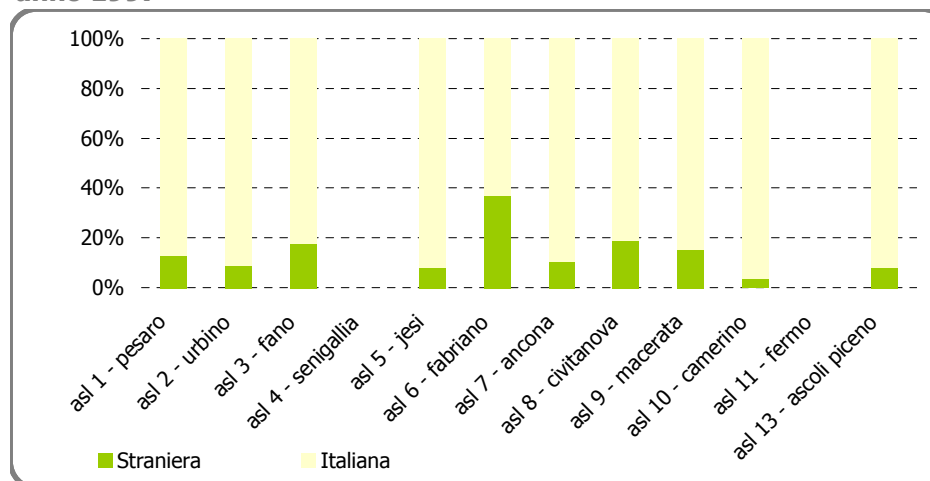

anno 2000

